

Настройка поддержки конфигурации

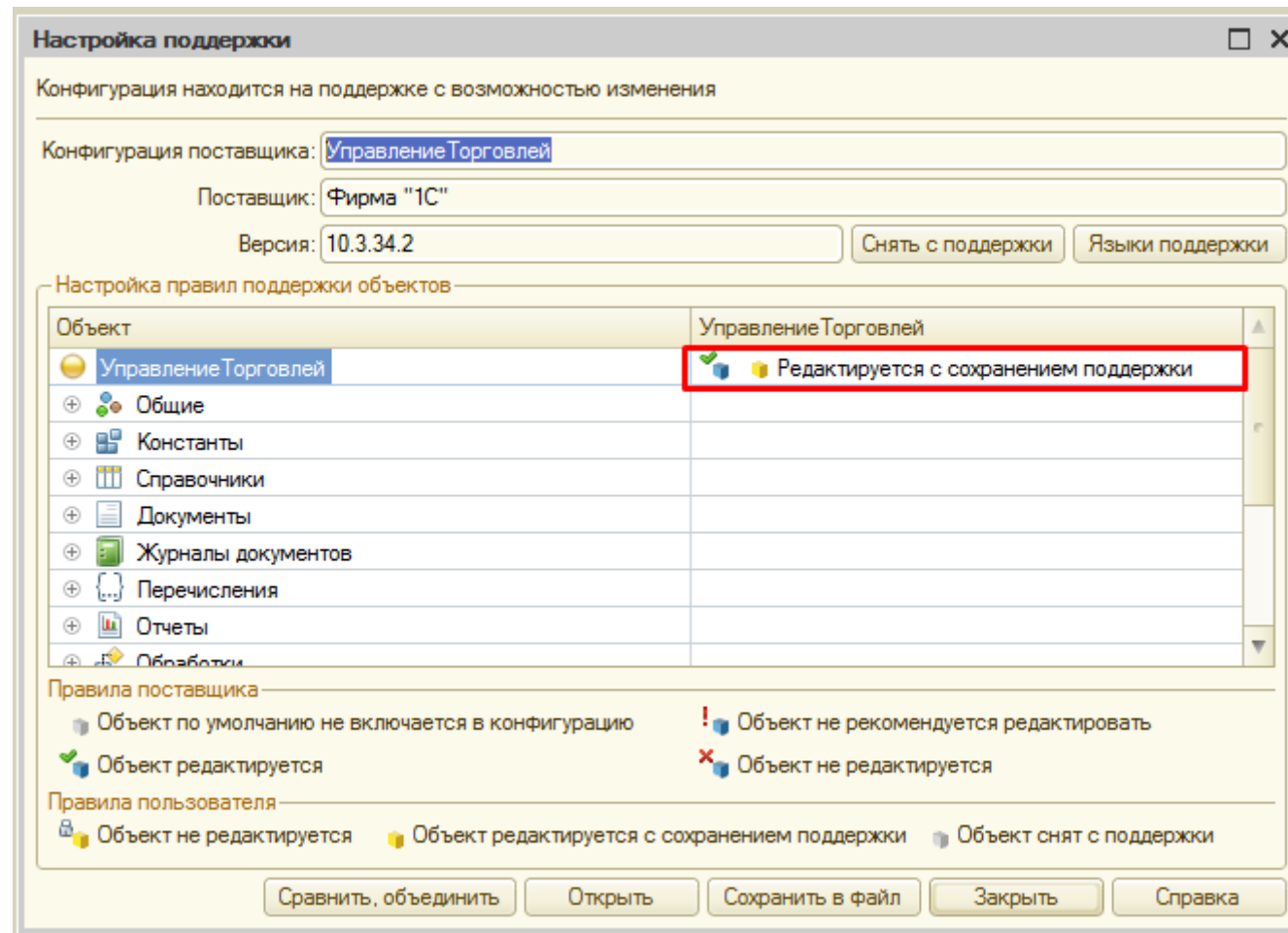

Запустить 1С:УТ 10.3 в режиме конфигурации. Настроить поддержку с возможностью изменения. Для корня конфигурации установить настройку "Объект поставщика редактируется с сохранением поддержки" (флажок "Установить для подчиненных объектов" снять). Это необходимо для добавления объектов метаданных в конфигурацию. Типовые объекты конфигурации не надо изменять.

Сравнение и объединение с предоставленной конфигурацией

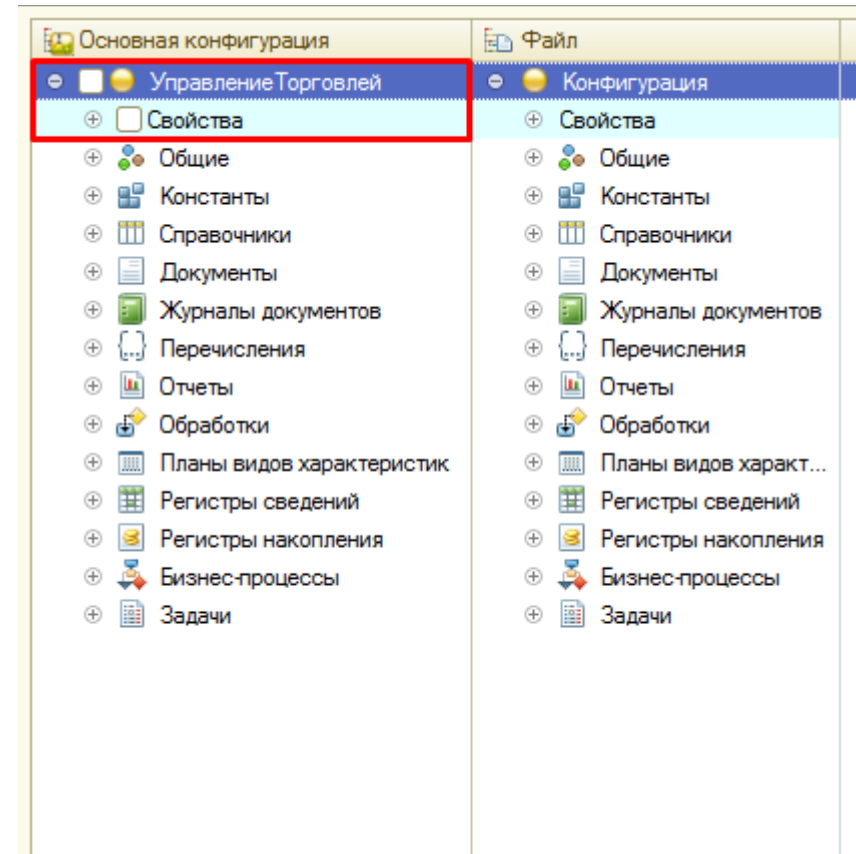
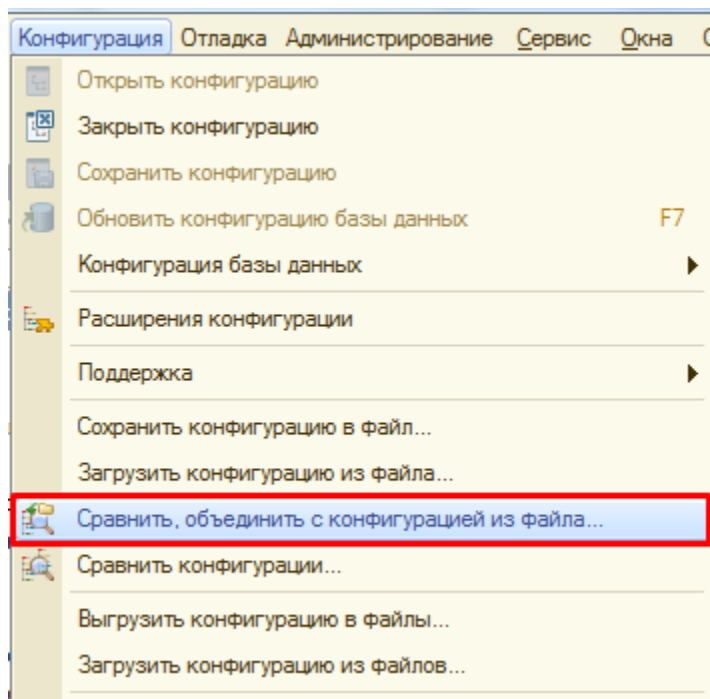

Выполнить сравнение и объединение с предоставленной конфигурацией (ut10_3_mergeconf.cf). Снять флажки с корня конфигурации: Управление Торговлей, Свойства.

Выделенные объекты для сравнения и объединения

Общий модуль bitmobile_ОбработчикиПодписок:



План обмена bitmobile_УправлениеТорговлейСуперагент:



Подписка на событие bitmobile_ПередЗаписьюСправочник;

Подписка на событие bitmobile_ПередЗаписьюДокумент:



При сравнении для объединения выделить только указанные здесь объекты. Корень конфигурации и остальные объекты из предоставленной конфигурации для объединения отмечать не надо.

Публикация базы на веб-сервере

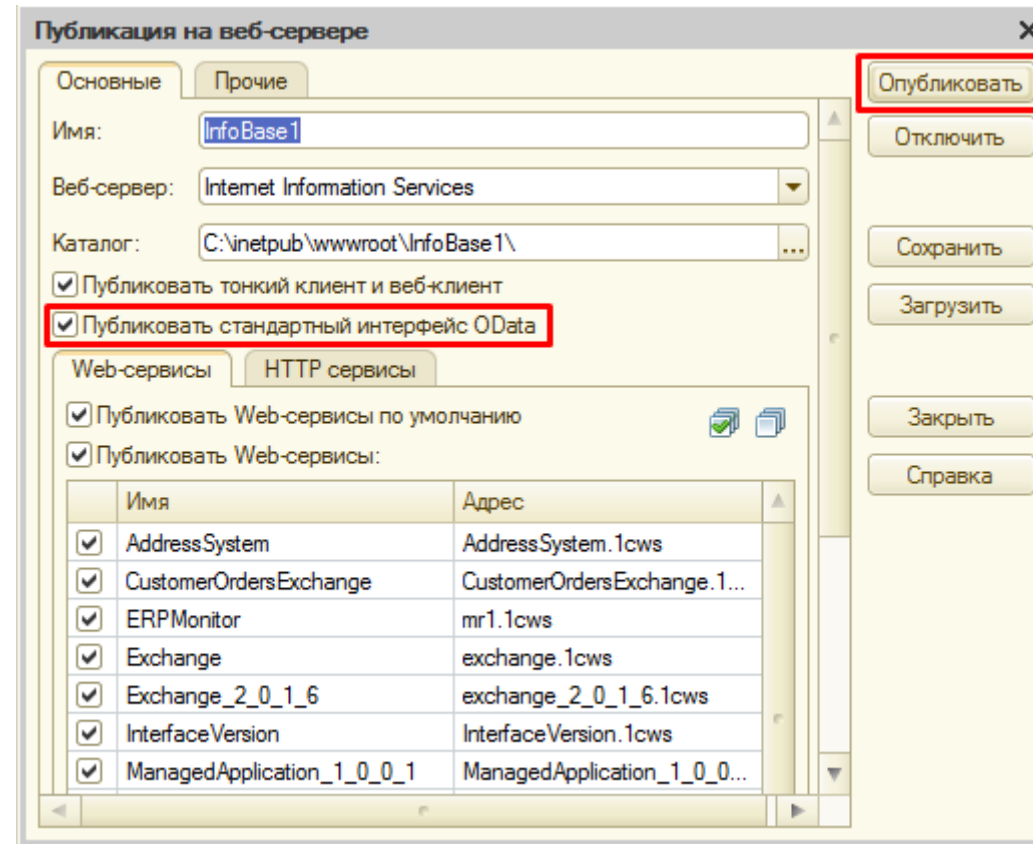

Выбрать пункт главного меню: Администрирование\Публикация на веб-сервере... Установить флажок в пункте "Публиковать стандартный интерфейс OData". Нажать кнопку "Опубликовать".

Открытие плана обмена

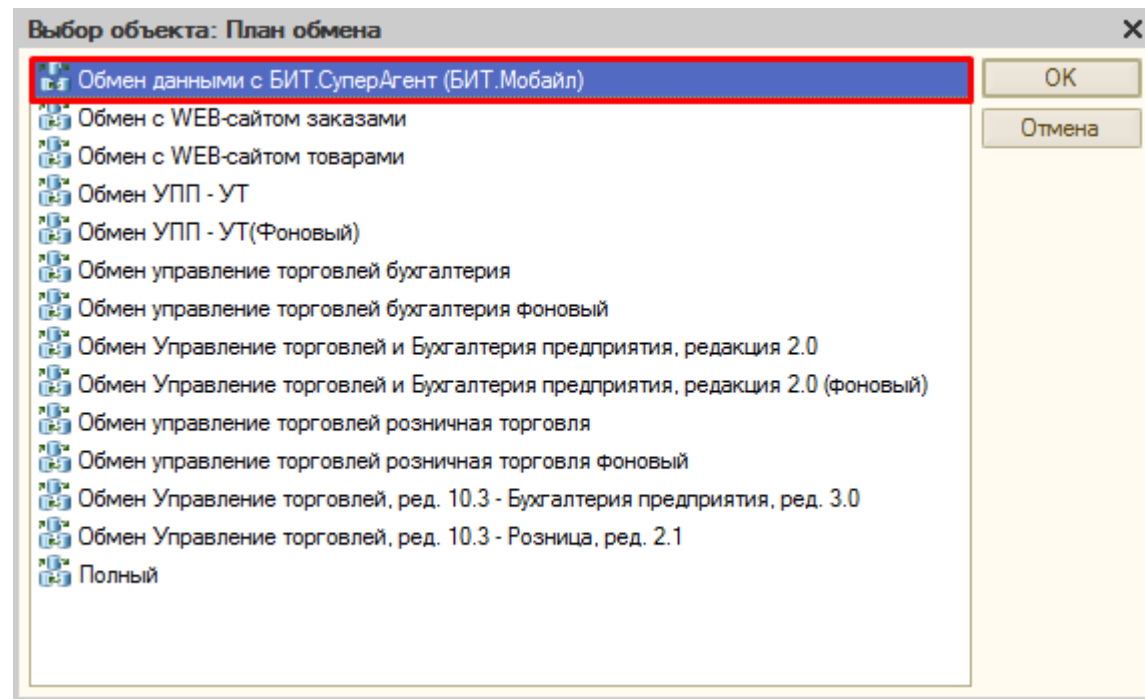

В пользовательском режиме в 1С:УТ 10.3, в главном меню, выбрать пункт "Все функции..." и открыть план обмена "Обмен с БИТ.СуперАгент (БИТ.Мобайл)".

Создание узла "СуперАгент" в плане обмена

СуперАгент (Обмен данными с БИТ.СуперАгент (БИТ.Мобайл))

Записать и закрыть | Зарегистрировать изменения | Все действия ?

Код: 112

Наименование: СуперАгент

Адрес торговой точки из: Фактический адрес юр.лица

Телефон контакта из: Мобильный телефон контактного лица контрагента

Электронная почта контакта из: Адрес электронной почты контактного лица контрагента

Фильтр номенклатуры | Фильтр складов | Фильтр пользователей

Отметить подчиненные

	Группа
<input checked="" type="checkbox"/>	Бонусные комплекты
<input checked="" type="checkbox"/>	⊖ Бытовая техника
<input checked="" type="checkbox"/>	Вентиляторы, пылесосы, кондиционеры
<input checked="" type="checkbox"/>	Кухонные электроприборы
<input checked="" type="checkbox"/>	Телевизоры
<input checked="" type="checkbox"/>	Холодильники, морозильные камеры
<input checked="" type="checkbox"/>	Инвентарь
<input checked="" type="checkbox"/>	Мебель
<input checked="" type="checkbox"/>	⊖ Обувь

В открытом плане обмена создать узел "СуперАгент" (именно с таким названием). Указать "Код" (любое значение).

Настройка получения контактных данных

СуперАгент (Обмен данными с БИТ.СуперАгент (БИТ.Мобайл))

Записать и закрыть | Зарегистрировать изменения | Все действия ?

Код: 112

Наименование: СуперАгент

Адрес торговой точки из: Фактический адрес юр.лица ... Q

Телефон контакта из: Мобильный телефон контактного лица контрагента ... Q

Электронная почта контакта из: Адрес электронной почты контактного лица контрагента ... Q

Фильтр номенклатуры | Фильтр складов | Фильтр пользователей

Отметить подчиненные

	Группа
<input checked="" type="checkbox"/>	Бонусные комплекты
<input checked="" type="checkbox"/>	⊖ Бытовая техника
<input checked="" type="checkbox"/>	Вентиляторы, пылесосы, кондиционеры
<input checked="" type="checkbox"/>	Кухонные электроприборы
<input checked="" type="checkbox"/>	Телевизоры
<input checked="" type="checkbox"/>	Холодильники, морозильные камеры
<input checked="" type="checkbox"/>	Инвентарь
<input checked="" type="checkbox"/>	Мебель
<input checked="" type="checkbox"/>	⊖ Обувь

Выбрать нужные значения в полях: "Адрес торговой точки из:", "Телефон контакта из:", "Электронная почта контакта из:" для получения контактной информации.

Настройка списков выгружаемых объектов

СуперАгент (Обмен данными с БИТ.СуперАгент (БИТ.Мобайл))

Записать и закрыть | Зарегистрировать изменения | Все действия ?

Код: 112

Наименование: СуперАгент

Адрес торговой точки из: Фактический адрес юр.лица

Телефон контакта из: Мобильный телефон контактного лица контрагента

Электронная почта контакта из: Адрес электронной почты контактного лица контрагента

Фильтр номенклатуры | Фильтр складов | Фильтр пользователей

Отметить подчиненные

	Группа	
<input checked="" type="checkbox"/>	Бонусные комплекты	
<input checked="" type="checkbox"/>	⊖ Бытовая техника	
<input checked="" type="checkbox"/>	Вентиляторы, пылесосы, кондиционеры	
<input checked="" type="checkbox"/>	Кухонные электроприборы	
<input checked="" type="checkbox"/>	Телевизоры	
<input checked="" type="checkbox"/>	Холодильники, морозильные камеры	
<input checked="" type="checkbox"/>	Инвентарь	
<input checked="" type="checkbox"/>	Мебель	
<input checked="" type="checkbox"/>	⊖ Обувь	

Настроить списки выгружаемых объектов: группы номенклатуры.

Настройка списков выгружаемых объектов

СуперАгент (Обмен данными с БИТ.СуперАгент (БИТ.Мобайл))

Записать и закрыть | Зарегистрировать изменения | Все действия ?

Код: 112

Наименование: СуперАгент

Адрес торговой точки из: Фактический адрес юр.лица

Телефон контакта из: Мобильный телефон контактного лица контрагента

Электронная почта контакта из: Адрес электронной почты контактного лица контрагента

Фильтр номенклатуры | **Фильтр складов** | Фильтр пользователей

Группа	Использовать
Оптовые склады	<input checked="" type="checkbox"/>
Главный склад	<input checked="" type="checkbox"/>
Главный склад	<input checked="" type="checkbox"/>
Главный склад	<input checked="" type="checkbox"/>
Главный склад	<input checked="" type="checkbox"/>
Розничные склады	<input checked="" type="checkbox"/>
Склад электротоваров	<input checked="" type="checkbox"/>
Удаленные торговые точки	<input checked="" type="checkbox"/>
Парек "Хозтовары"	<input checked="" type="checkbox"/>

Настроить списки выгружаемых объектов: склады.

Настройка списков выгружаемых объектов

СуперАгент (Обмен данными с БИТ.СуперАгент (БИТ.Мобайл))

Записать и закрыть | Зарегистрировать изменения | Все действия ▾ ?

Код: 112

Наименование: СуперАгент

Адрес торговой точки из: Фактический адрес юр.лица ... Q

Телефон контакта из: Мобильный телефон контактного лица контрагента ... Q

Электронная почта контакта из: Адрес электронной почты контактного лица контрагента ... Q

Фильтр номенклатуры | Фильтр складов | **Фильтр пользователей**

Отметить подчиненные

	Группа
<input checked="" type="checkbox"/>	Администратор
<input checked="" type="checkbox"/>	⊖ Кассиры
<input checked="" type="checkbox"/>	Кассиры магазинов
<input type="checkbox"/>	⊖ Менеджеры
<input type="checkbox"/>	Менеджеры магазинов

Настроить списки выгружаемых объектов: группы пользователей.

Регистрация изменений

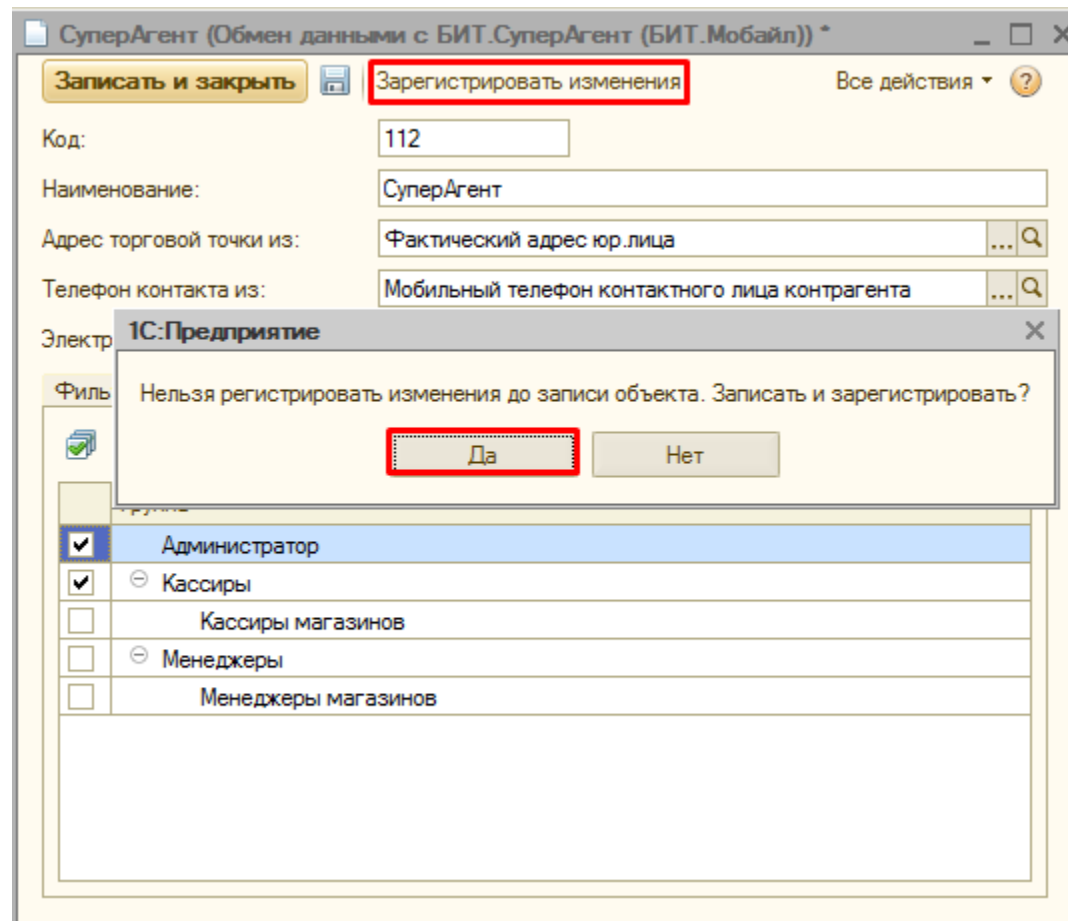

Нажать на кнопку "Зарегистрировать изменения". Подготовка конфигурации 1С:УТ 10.3 для обменов с БИТ.СуперАгент закончена. Можно приступить к подготовке конфигурации БИТ.Суперагент для обменов с 1С:УТ.